

2017 1학기 필리핀 국립대학 학부전공연수 모집 공고

국제처에서는 2017년도 1학기 동안 진행되는 필리핀 국립대학 학부전공연수 참가 학생을 모집합니다. 언어실력 향상 및 글로벌 인재로 성장해나갈 수 있는 경험을 제공하고자 해외 프로그램을 진행하오니 필리핀 국립대학 학부전공연수에 학생 여러분의 많은 참여와 지원 바랍니다.

1. 프로그램 구성

구 분	Agency by (International Exchange Consulting)
(연수기관)	University of Philippines(필리핀 국립대학) Pampanga Campus
파견도시	필리핀 클락(Clark)
파견기간	총 16 주 (2017.03.06~2017.06.23)
파견분야	University of Philippines ESL Program
프로그램 구성	○ UP ESL Program, 정규수업에 맞춰 변동 - 1:1class, 1:4class, 1:8class ○ 숙소: 기숙사 (4 인 1 실)
선발인원	00 명
지원시기	11 월 6 일(일) 24:00 까지 온라인 지원
학점인정	해외 어학연수 3 학점
교비 장학금	1 인당 200 만원 지원 (전 과정 수료 후 계좌이체 지급) 학교입력

*항공권 사정에 따라 일정은 변동될 수 있습니다.

*학점 인정 귀국보고서 미제출 또는 출석률 100% 미만 시 학점인정 불가 및 지원금 환수

2. 예상 비용

	항목	금액 (단위: 원)
1	프로그램 비용 (등록비, 수업료, 교재비, 픽업비)	2,500,000
2	항공료 (성수기 기준, 항공노선 및 시기에 따라 변동)	700,000
3	숙소 (1 일 3 식, 청소•빨래 서비스 제공)	2,000,000
4	보험료 (보험플랜 및 나이에 따라 변동)	150,000
5	교비지원금 (출석률 100%)	2,000,000
	학생부담금 총액	3,350,000

* 항공료와 보험료는 예상금액으로 조건에 따라 변동되는 금액

* 불포함 내역 : 현지에서 지불하는 비용들로 SSP 발급비, 비자 연장비, I-Card 발급비, 전기세, 공항세, 용돈 및 개별적으로 진행하는 액티비티 비용 등

1. 안내사항	
1	파견기간 내 타 프로그램과 중복지원 불가 파견기간 중 수강신청 금지 (동계 프로그램은 온라인강좌 1개만 허용)
2	교비 지원금은 연수 정상종료 후 개인 계좌로 입금 (2월 중)
3	단체항공 진행하며, 반드시 단체 출국 (개별 출국 불가, 귀국일정 변경 가능, 개별적 항공권 구매)
4	기존에 어학연수학점 인정받은 학생은 중복인정 불가 (재학 중 1회만 가능)
5	여권이 없는 경우에는 반드시 11월 초까지 발급해 주시기 바랍니다.
6	프로그램에 대한 자세한 상담은 면접 진행 시 가능하오니 편한 마음으로 와 주시기 바랍니다.
7	[학점안내사항] 해외어학연수 3학점 가능 (일반선택)
8	국제처 홈페이지 (dic.hanyang.ac.kr) > 해외교육체험기에서 후기 확인 가능

2. 의무사항	
1	오리엔테이션 참석 후 선급금 50만원 입금 - 납부 후 취소 시 환불 불가
2	지원금 지급 & 학점인정 조건 - 공통: ① 귀국 2주후 귀국보고서 제출 및 국제처 홈페이지에 후기 업로드 ② 온라인 설문조사 응시 - 어학연수: 출석률 90% 이상, 어학연수 수료증 제출 ※ 공지된 기간 엄수 (<u>불이행시 지원금 미지급 및 환수 처리, 학점인정 불가</u>) ※ 학점인정: 지원자격을 만족하는 자 (3. 지원자격 참고)
3	연수 종료 시 국제처 홈페이지에 후기 보고서 업로드 및 온라인 설문조사 응시
4	파견 전 반드시 해외 여행자 보험 가입

3. 지원자격	
1	학부 누적평점 2.0 이상 인 한양대학교 학부생(서울: 2~7학기, ERICA: 4~7학기) ※ 편입생의 경우, 전(口)대학 누적평점 3.0이상(외국 국적 2.5)의 성적을 소유하고, 파견기간기준 본교에서 최소 1학기(서울) 이상 수료한자. (ERICA 의 경우 2학기이상의 성적이 있어야 함) ※ 학점인정: 1학기 이상 이수자, 재학 기간 중 어학연수 학점인정 받지 않은 학생
2	현재 8학기에 재학중인 학생은 학기 파견 불가 / 방학 파견 가능 (단, 졸업예정자는 학점인정 불가)

4. 담당자/문의	
1	[서울 국제팀] 국제관 217호 국제팀 사무실 어학연수 / 현장학습: 이다혜 (ldh2235@hanyang.ac.kr) [ERICA 국제팀] 학생 복지관 4층 국제팀 사무실 어학연수 / 현장실습: 오수지 (suzzzi@hanyang.ac.kr) * 이메일로 문의해 주시면 더 정확하게 답변 받으실 수 있습니다.

5. 모집 일정			
1	온라인 지원	10/24(월)~ 11/6(일)	1. 온라인 지원 1) 프로그램 확인 HY-in 포털 > 신청 > 학점교류관리 > 단기파견프로그램내역 > 프로그램상세정보 2) 온라인 지원 HY-in 포털 > 신청 > 학점교류관리 > 단기파견프로그램내역 > 프로그램신청.
2	서류 발표	11/7(월)	서류전형 합격자 발표 및 면접 일정 공지 - 개별 이메일 공지
3	면 접	서울& ERICA: 11/9(수)	1) 면접 시 복장자유 2) 결강사유서 발급 3) 어학연수: 인성면접/ 인턴십: 인성+외국어면접 (약 10분) 4) 면접 시 하단서류 면접관에게 직접제출 ① HY-in 신청 지원서 출력본 ② 자기소개서 ③ 보증인/여권사본/서약서 ④ 외국어 성적 증명서 사본 (인턴십만 해당) ※ ②③ HY-in '프로그램 상세정보' 페이지에서 다운로드
4	최종합격발표	11/11(금)	최종 합격자 발표, 오리엔테이션 일정 및 장소 공지
5	오리엔테이션	11/14(월)	장소/시간 미정, 결강사유서 발급
6	선급금 입금	11월 중	프로그램 확정비(선급금) 50만원 입금/ 확정완료

* 상기 일정은 변동 가능하며, 모든 공지사항은 개별 이메일로 통보

국가소개

○ 필리핀 & 클락



- ① **기후:** 열대성으로 몬순과 태풍의 영향을 받는다.
- ② **정치:** 공화국으로 대통령제
- ③ **언어:** 필리핀어, 영어
- ④ **인구:** 약 1억명, 전 국민의 80% 이상이 카톨릭
- ⑤ **통화:** 페소[Peso], 1페소 = 약 27원(환율변동)
- ⑥ **시차:** 한국보다 1시간이 늦음
- ⑦ **특징**
 - 비행기로 약 3시간 반 거리
 - 한국물가의 1/3 수준. 단, 공산품은 비쌈.
 - 무비자(관광비자)로 입국 후 최대 1년까지 연장
 - 공용어로 영어 사용

■ 클락

- 대통령 직속 경제특구로서 전기, 인터넷, 상하수도 등 기반 시설이 잘 갖춰진 도시
- 깨끗한 환경
 - 필리핀 최고의 안전지역. 2015년도 범죄율 0%
- 직항이 많아 교통 편리
 - 휴양지, 리조트 등 문화시설 많음
- 차량으로 1시간 20분 거리에 있는 또 다른 특구인 수빅에서 해양 레포츠를 즐길 수 있음.



기관소개 및 일정안내

○ 필리핀 국립대학(UP) Pampanga Campus & ESL Center

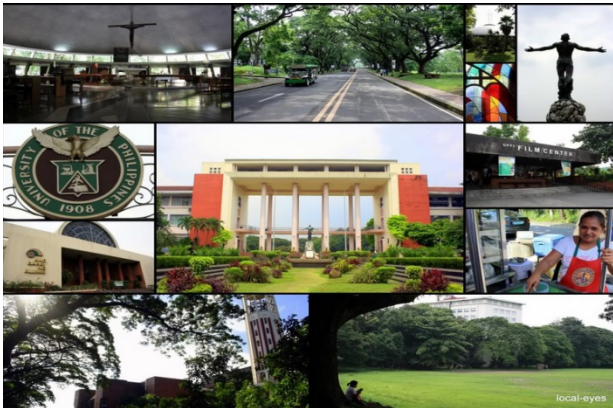

[University of the Philippines(UP) Pampanga]



[ESL Center]

1908년 설립된 필리핀 국립대학(University of the Philippines)은 필리핀 정부, 경제계 및 국제기구의 많은 지도자를 배출한 필리핀 대학랭킹 1위의 대학입니다. 258개의 학사과정과 전국 7개 구성대학에서 438개의 석사 학위과정으로 이어지는 다양한 프로그램을 가지고 있습니다.

UP Pampanga Campus는 본 캠퍼스인 Diliman Campus의 확장 캠퍼스로 경영학, 경영경제학, 응용심리학, 관리학 과정이 운영되고 있습니다.

■ ESL Center

- 위치: 필리핀 클락(Clark) • 규모: 360명 • 설립년도: 1991년
- 특징
 - 클락 국제공항에서 차량으로 5분 거리에 위치
 - 7,000여평의 쾌적한 교육환경
 - UP 공식 수료증 발급



○ 전체일정(예정)

일	월	화	수	목	금	토
3/5 출국	6 오리엔테이션 레벨테스트 환전 등	7 정규수업	8 정규수업	9 정규수업	10 정규수업	11
1/8 ~ 4/15 정규수업						
6/18	29 정규수업	20 정규수업	21 정규수업	22 정규수업	23 정규수업	24 귀국

※ 항공일정과 현지 사정에 따라 상기 일정은 변동 가능.
※ 일정 변경 시 학생들에게 사전 공지 및 논의.

○ 일일스케줄

Time	Class	내용	비고
07:00~08:00		Breakfast	
08:00~08:50	1 st Class	정규수업	
09:00~09:50	2 nd Class		
10:00~10:50	3 rd Class		
11:00~11:50	4 th Class		
11:50~13:00		Lunch	
13:00~13:50	5 th Class	정규수업	
14:00~14:50	6 th Class		
15:00~15:50	7 th Class		
16:00~16:50	8 th Class		
17:00~17:50	9 th Class		
18:00~19:00		Dinner	
19:00~22:00		자율학습/ 개인정비/ 휴식	

숙박 및 생활안내

○ 숙소

- 기숙사 4인 1실 사용.
- 싱글침대 4, 테이블, 의자, 옷장, 소형 냉장고, 에어컨, 싱크대, 화장실, 샤워실 등 구비.
- 청소 서비스 및 빨래 서비스 제공.
- 1일 3식 제공되며 기숙사에서는 취사 및 흡연 엄금.
- 남녀 기숙사는 분리되어 있으며, 이성간 방출입 시 즉시 퇴교 조치.
- WIFI 사용이 가능하나 Access Point와의 거리에 따라 신호세기가 다르며, 속도는 느림.



○ 생활안내

- 신입생 오리엔테이션 시간에 전체 일정 및 일일스케줄, 학원규정, 수업관련 내용, 시설 이용방법, 액티비티 진행방법 등 안내.
- 날씨는 아열대성 기후로 연중 더운 날씨이긴 하나 1월은 건기에 해가 떨어지면 선선해서 쾌적하고 생활하기에 좋은 날씨.
- 필리핀 화폐인 페소를 사용하며, 평균적으로 한국 물가의 1/3 수준이나 공산품의 경우 비쌘.
- 교통편은 주로 지프니라는 필리핀 대중교통 수단을 이용하게 되며, 액티비티 등으로 장거리 여행의 경우 렌터카를 이용하기도 함.
- 나용 필리피노 민속촌, 폰타나 워터파크, 승마 체험 등 클락내 액티비티 뿐만 아니라, 피나투보 화산 등반, 오프로드, 온천 체험, 수빅 오션 어드벤처 및 요트투어, 100아일랜드 투어 등 주변으로 다양한 액티비티가 많음.



기타 안내사항

○ 추천 학생

- **영어에 대한 자신감을 가지고 영어회화의 기틀을 만들고자 하는 학생**
- Score를 위해 영어공부를 꾸준히 해왔으나 외국인과 말 한마디 하기 힘든 학생
- 해외 교환학생이나 인턴쉽, 워킹홀리데이, 취업에 관심이 있고 계획하는 학생
- 해외 경험이 없고 다양한 액티비티와 함께 타국가의 문화를 체험해보고 싶은 학생
- 1일 3식에 청소 및 빨래 서비스까지 제공되나, 주 40시간 수업과 기숙사 생활에 성실히 임할 자세와 공부에 대한 목적과 의지가 확고한 학생

○ 비자 안내

- 무비자로 입국 후 현지에서 총 3회 연장.

○ 현지 추가비용 안내

구분	비용(PHP)	메모
- SSP발급비용	6,200	약 155,000원
- 보증금(퇴실 시 환급)	1,000	약 25,000원
- 공항세	600	약 15,000원, 귀국 시 클락공항에서 지불
- 기숙사 내 에어컨 사용 전기료는 별도		
- 용돈(개인 편차가 있으며, 4주 20~30만원 추천)		

※ 원화 계산 시, 간편하게 1페소=25원 환율 적용.

○ 환불 규정

- 출국 2주전 취소 시, 등록비(100,000원)를 제외한 전액 환불.
- 출국 2주전부터 출국 전 취소 시, 등록비(100,000원)를 비롯해 수업료와 숙식비의 20%(240,000원)를 제외한 나머지 비용 환불.
- 출국 후, 연수 시작 전 취소 시, 등록비(100,000원)를 비롯해 수업료와 숙식비의 40%(480,000원)를 제외한 나머지 비용 환불.
- 연수 시작 후 취소 시, 잔여 기간의 4주 단위로 환불이 이뤄지며 잔여 기간의 수업료와 숙식비의 60% 환불.
- 학원규정위반으로 퇴교된 경우에는 환불 없음.